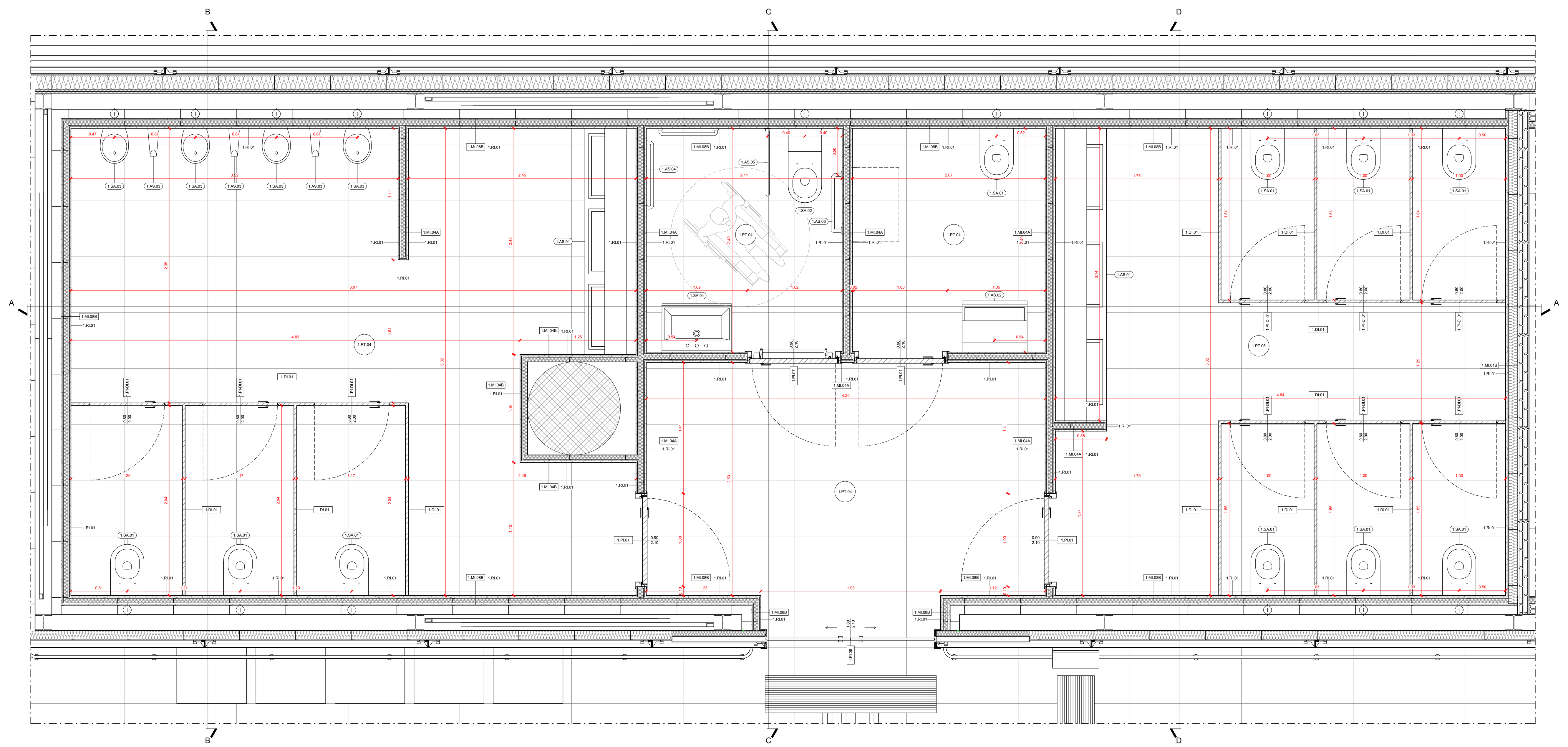

BAGNO 01.LS.006: PIANTA
Scala 1:20

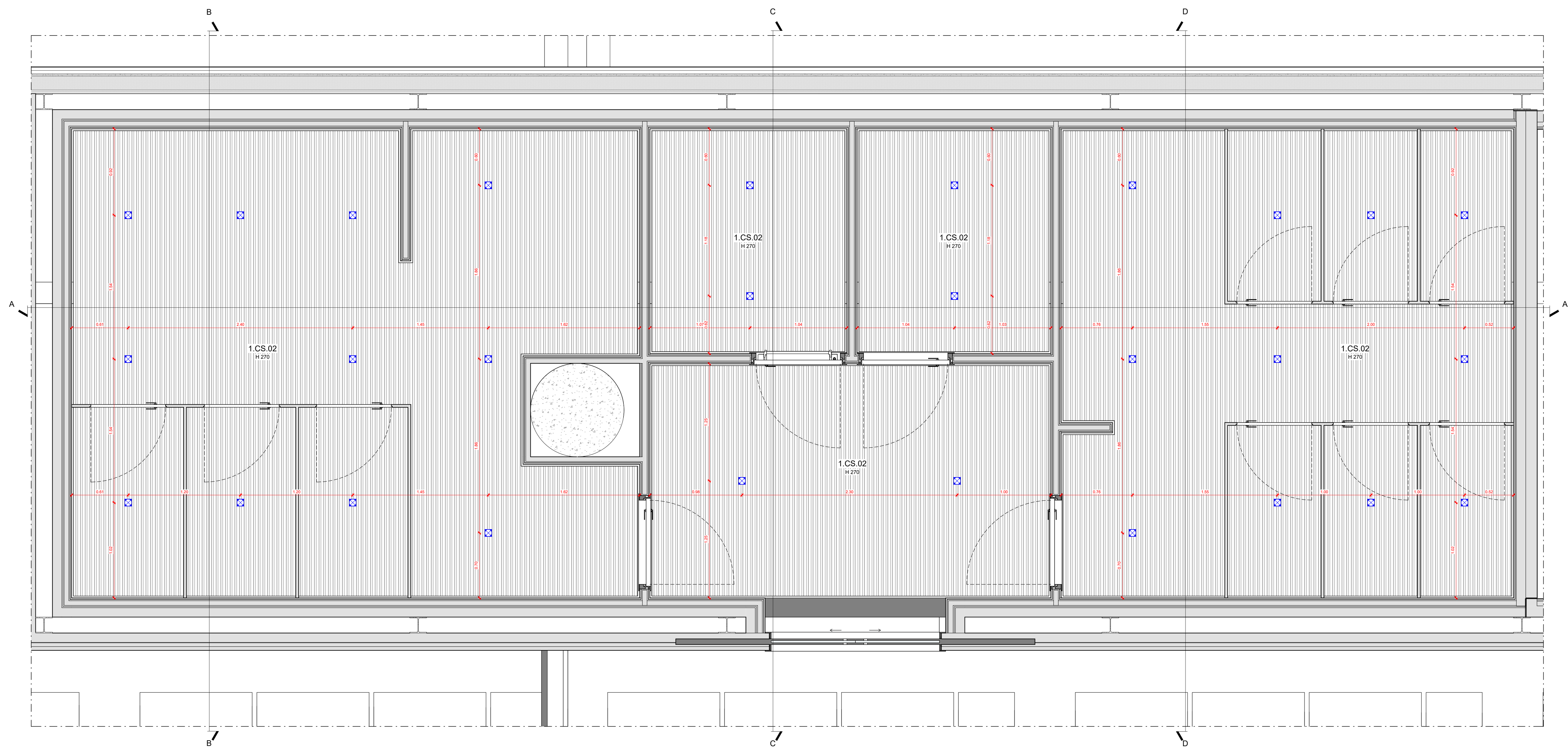

BAGNO 01.LS.006: PIANTA DEI CONTROSOFFITTI
Scala 1:20

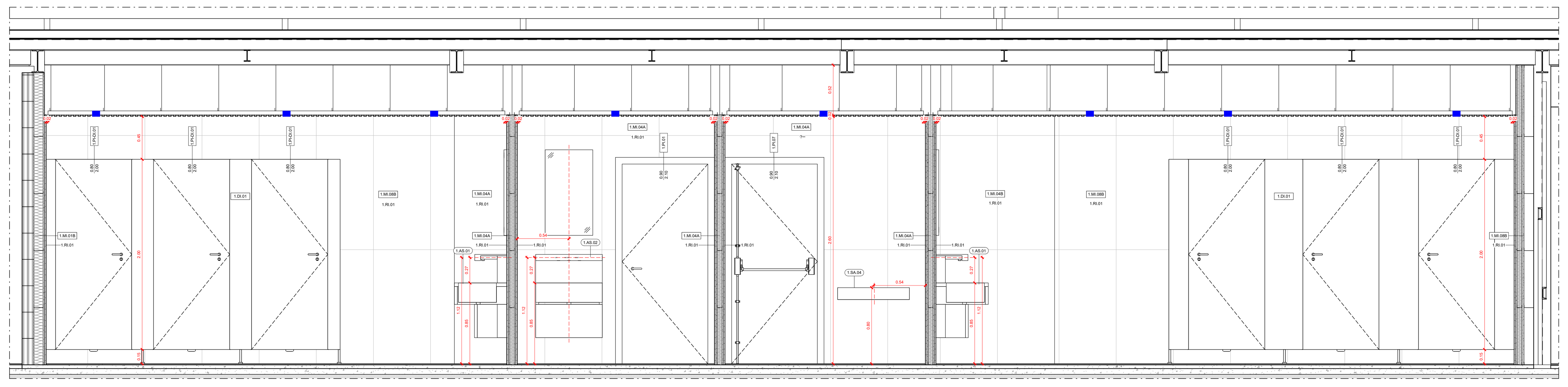

BAGNO 01.LS.006: SEZIONE A
Scala 1:20

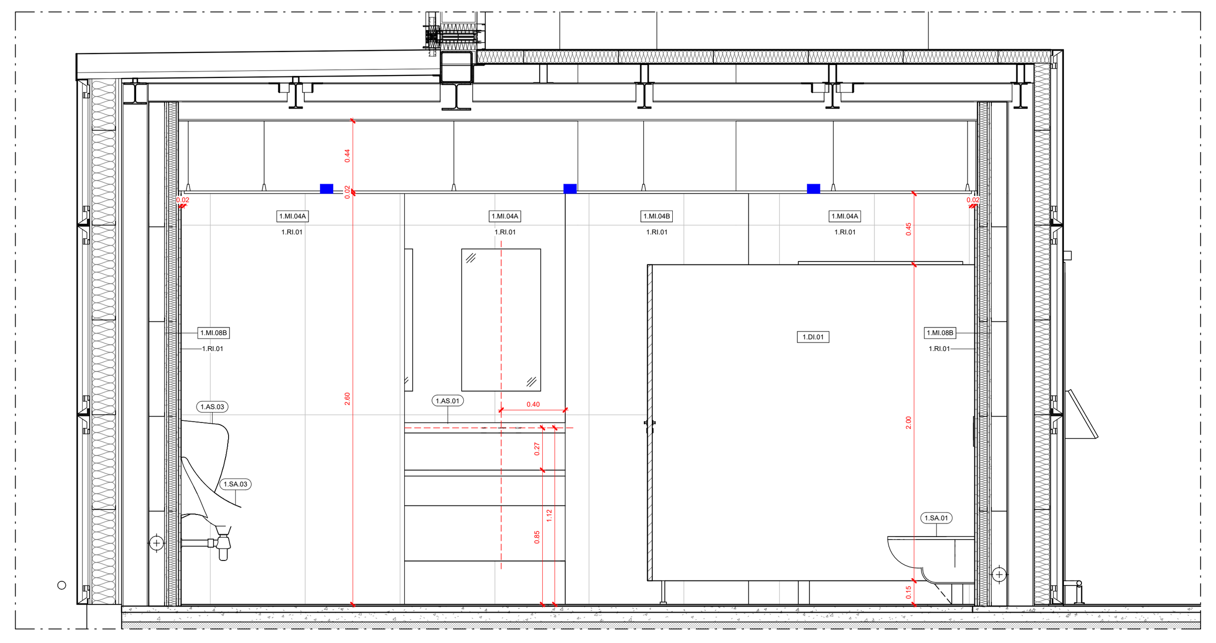

BAGNO 01.LS.006: SEZIONE B
Scala 1:20

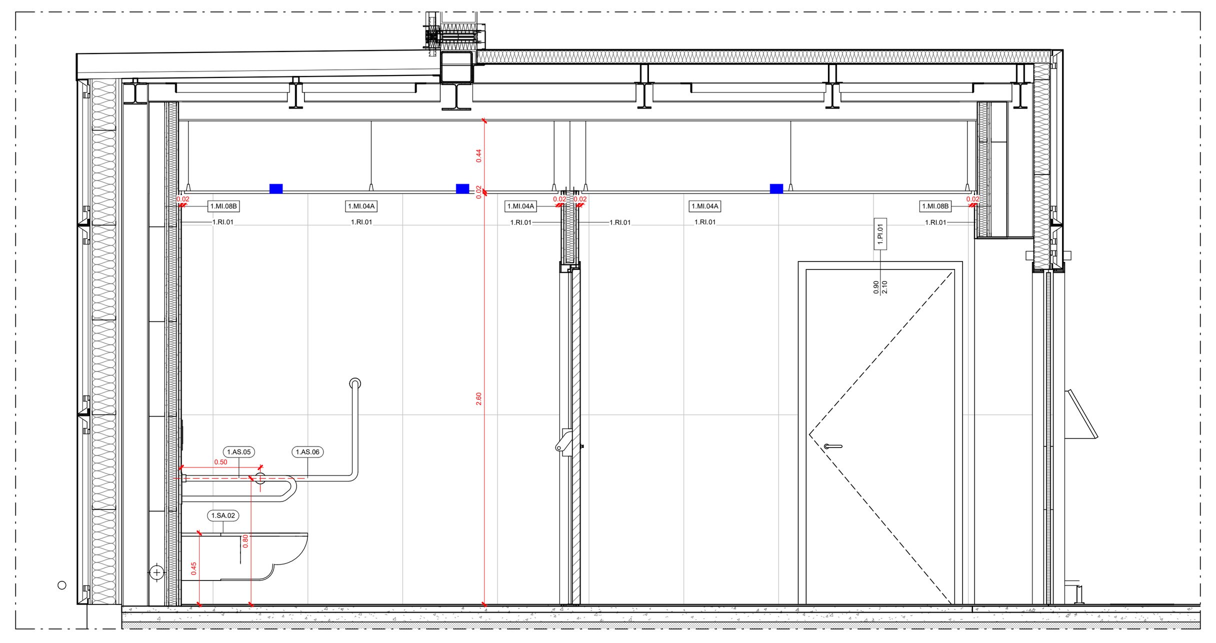

BAGNO 01.LS.006: SEZIONE C
Scala 1:20

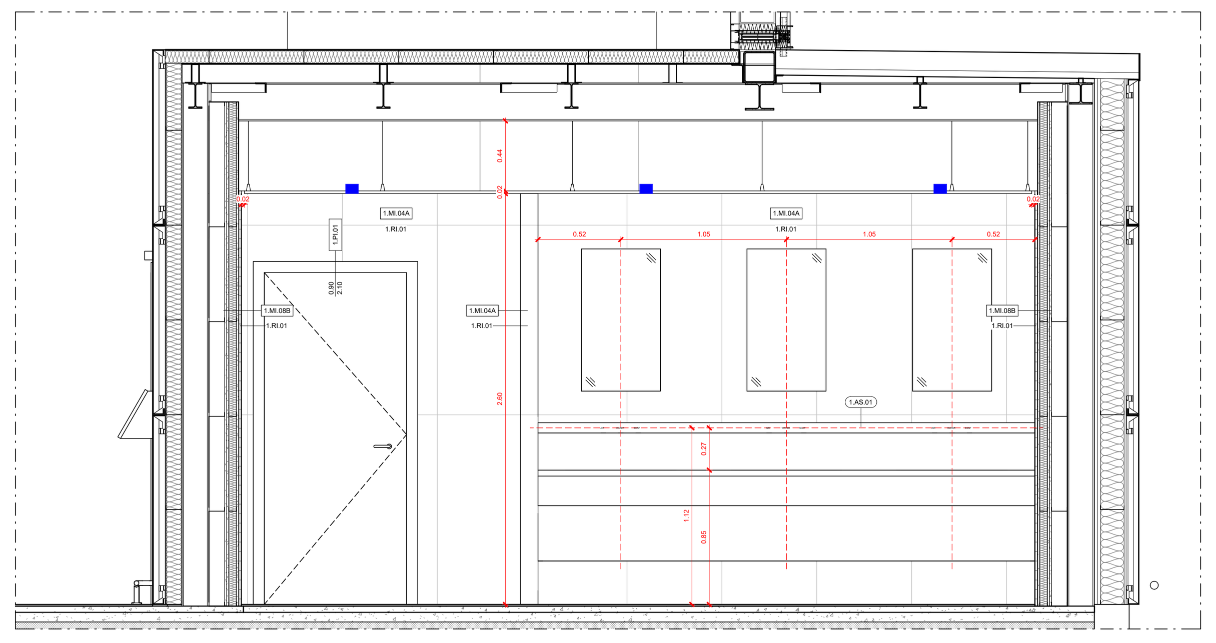

BAGNO 01.LS.006: SEZIONE D
Scala 1:20

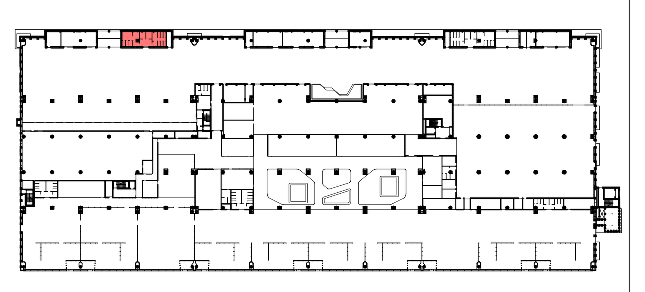

1.PT.04	**Pavimentazione** Pavimento ceramico in lastre gres porcellanato effetto pietra a tonalità neutra - 120x60 cm
1.MI.01B	**Partizioni verticali interne** Partizione verticale in pannelli in calcestruzzo + controparete in cartongesso - sp. 203 mm
1.MI.04A	**Partizioni verticali interne** Partizione verticale in cartongesso a singola orditura metallica - sp. 110 mm
1.MI.04B	**Partizioni verticali interne** Partizione verticale in cartongesso a singola orditura metallica - sp. 80 mm
1.MI.08B	**Partizioni verticali interne** Controparete verticale in cartongesso a singola orditura metallica - sp. 218 mm
1.DI.01	**Pannelli divisori interni** Pannello divisorio box wc in laminato plastico HPL - H210
1.RI.01	**Finiture parietali** Rivestimento ceramico in lastre gres porcellanato effetto pietra a tonalità chiara - 120x60 cm
1.CS.02	**Controsoffitto - H260** Doghe in aggancio su struttura antisismica metallica L28,5 H14 con scuretto, forma scatolata ad angolo retto - larghezza doghe 28,5 mm; passo doghe 20 mm
1.PI.01	**Porte interne** Porta a singola anta battente con pannello in laminato plastico HPL, stipite e bordo anta in alluminio complanare alla superficie dell'anta - 90 x 210 cm
1.PI.06	**Porte interne** Porta a doppia anta vetrata scorrevole con controtelaio per porte scorrevoli automatiche - 180 x 210 cm
1.PI.07	**Porte interne** Porta a singola anta battente con pannello in laminato plastico HPL, stipite e bordo anta in alluminio complanare alla superficie dell'anta con maniglione antipanico - 90 x 210 cm
1.PI-DI.01	**Porte interne** Porta a singola anta battente su pannello divisorio box wc in laminato plastico HPL - 80 x 210 cm
1.SA.01	**Sanitari** Vaso WC
1.SA.02	**Sanitari** Vaso WC disabili
1.SA.03	**Sanitari** Orinatoio
1.SA.04	**Sanitari** Lavabo singolo per disabili
1.AS.01	**Arredi sanitari** Sistema di lavabi multipli con specchio integrato
1.AS.02	**Arredi sanitari** Sistema di lavabo singolo con specchio integrato
1.AS.03	**Arredi sanitari** Partizione orinatoio
1.AS.04	**Arredi sanitari** Barra di appoggio per WC disabili
1.AS.05	**Arredi sanitari** Maniglione ribaltabile per WC disabili
1.AS.06	**Arredi sanitari** Barra di appoggio orizzontale e verticale per WC disabili
(simbolo)	**Illuminazione** Punto luce ad incasso

Ente Nazionale per l'Aviazione Civile

AEROPORTO CIVILE DI LAMEZIA TERME (CZ)

LOTTO L1 - Sviluppo aerostazione passeggeri
CUP: H84G22000030009
LOTTO L2 - Interventi per la security e la digitalizzazione
CUP: H86I22000390002
LOTTO L6 - Potenziamento delle reti di sottoservizi e impianti tecnologici
CUP: H84G22000060009

PROGETTO ESECUTIVO

LOTTO 1

ARCHITETTURA - STATO DI PROGETTO - AMBITO 01
Terminal Partenze - Dettaglio Bagno Land Side 01

GRUPPO DI PROGETTAZIONE Raggruppamento Temporaneo di Professionisti	TECHNITAL	ETS Engineering and Technical Services S.p.A.
	Direttore Tecnico e Responsabile integrazione prestazioni specialistiche: ing. Filippo Busola Geologia: dott. Emanuele Fresia Progettazione idraulica: ing. Alessandro Cacciatori Project Manager: ing. Emanuela Perina CSP: arch. Elisabeth Foroni	Direttore Tecnico: ing. Giambattista Parietti Progettazione Specialistica Impianti: ing. Marco Bergami P.I. Daniele Togni ing. Enrico Facchinetti
AERTEC	VALLE 3.0	incide
Direttore tecnico: ing. Aeronautico Carlos Berenguer López Responsabile sistemi di trasporto: ing. Pedro Tena Calderón	Direttore tecnico: arch. Emanuela Valle Progettazione architettonica: arch. Maria Camilla Valle arch. Leonardo Giovannozzi	Direttore tecnico e progettazione strutturale: ing. Gianluca Vallerini Coordinatore progettazione strutture ing. Matteo Pagnozzi

CODICE ELABORATO								REVISIONE		
Fase	Lotto	Ambito	Disciplina	Tipo	Numero	Rev	Scala	Id.	Data	Descrizione
E	L1	01	ARC	DI	09	A	1:20	A	FEBBRAIO 2025	Emissione
NOME FILE:	AI015P-E-L1-01-ARC-DI-09-A.dwg							REDAZIONE:	A. Otto	VALLE 3.0

Visto del Committente: **Società Aeroportuale Calabrese S.p.A.**

INTERVENTO FACENTE PARTE DEL	IL RESPONSABILE DEL PROCEDIMENTO:	IL POST HOLDER DI AREA:
Contratto Istituzionale di Sviluppo "CIS VOLARE"	ing. Ferdinando Saracco	OPERATIONAL SERVICES MANAGER: Emilio Parrilla PASSENGER EXPERIENCE MANAGER: Sabrina Mileto PH PROGETTAZIONE: Ferdinando Saracco

Approvazione **ENAC:**